

KERN CP 15-3-3P1

KERN

Célula de pesagem single-point de alumínio anodizado com cabo especialmente comprido

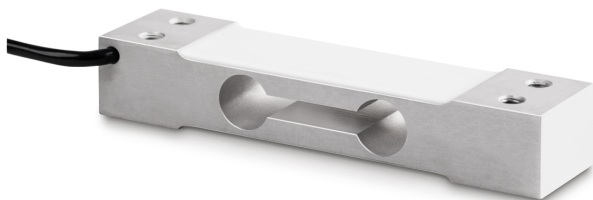

Coeficiente de temperatura - valor característico	$\leq \pm 0.0175\%FS/10\text{ }^{\circ}C$
Coeficiente de temperatura - sinal zero	$\leq \pm 0.02\%FS/10\text{ }^{\circ}C$
Erro de rastejo (30 minutos)	$\leq \pm 0.0167\%FS$
Sobrecarga segura	150%FS
Quebra de carga	300%FS
Tolerância de sinal zero	$\leq \pm 2.0\%FS$

Desenho

Forma de construção	Célula de pesagem Single Point
Dimensões (L×P×A)	130×30×22 mm
Material	alumínio
Comprimento do cabo	3 m
Montagem - dissipação de força	2 × furo roscado M6
Montagem - aplicação de força	2 × furo roscado M6
Dimensão máxima da plataforma	250×350 mm

Funções

Protecção IP - unidade completa	IP65
---------------------------------	------

Condições ambientais

Temperatura ambiente [Min]	-35 °C
Temperatura ambiente [Max]	65 °C
Temperatura de uso [Min]	-10 °C
Temperatura de uso [Max]	40 °C
Temperatura de armazenamento [Min]	-40 °C
Temperatura de armazenamento [Max]	70 °C

Homologação

Sinal CE	✓
----------	---

Serviços

Número do artigo para calibração DAKS (força de pressão)	963-261V
--	----------

Embalagem e expedição

Prazos de fornecimento	1 d
Dimensões da embalagem (L×P×A)	165×100×45 mm
Peso líquido	0,225 kg
Método de envio	Serviço de encomendas
Peso líquido aprox.	0,25 kg
Peso bruto aprox.	0,30 kg
Peso de envio	0,27 kg

Categoria

Marca	Sauter
Categoria de produto	Célula de medição
Grupo de produto	Célula de pesagem
Família de produto	CP P1

Sistema de medição

Gama de pesagem [Max]	15 kg
Direcções da força	pressão
Ligação da célula de pesagem	4-condutores
Célula de pesagem OIML classe	C3
Célula de pesagem resolução (calibrável)	3000 e
Célula de pesagem - valor característico - nominal	2 mV/V
Célula de pesagem - valor característico - variância	0,2 mV/V
Célula de pesagem - Y-valor	10000
Célula de pesagem - Erro combinado	0,023%
Célula de pesagem - carga morta [Min] (%)	0%
Aplicações de medição	missa
Célula de pesagem - resistência de entrada - nominal	409 Ω
Célula de pesagem - resistência de saída - nominal	350 Ω
Célula de pesagem - resistência de isolamento - [Min]	5000 M Ω
Célula de pesagem - tensão de alimentação recomendada [Min]	5 V
Célula de pesagem - tensão de alimentação recomendada [Max]	12 V
Célula de pesagem - resistência de entrada - variância	6 Ω
Célula de pesagem - resistência de saída - variância	3 Ω

KERN CP 15-3-3P1



Célula de pesagem single-point de alumínio anodizado com cabo especialmente comprido

Pictogramas

STANDARD



OPTION

